



**ANALISIS CUACA PADA KEJADIAN ANGIN KENCANG, HUJAN LEBAT
DI
TANGGAL 09 MEI 2026**

I. INFORMASI KEJADIAN

LOKASI	Lepo-lepo, Baruga, Kota Kendari, Sulawesi Tenggara
TANGGAL	09 Mei 2026 17:40 WIB (Sore)
DAMPAK	Banjir / Genangan, Pohon Tumbang, Korban Jiwa / Luka Hujan Deras, Pohon Tumbang Timpa Pengendara Motor dan Mobil di Kendari A. Info Kejadian Bencana Berdasarkan laporan kejadian bencana dari Kantor BPBD Kota Kendari telah terjadi bencana banjir di Kota Kendari Provinsi Sulawesi Tenggara pada Tanggal 9 Mei 2026. B. Kronologis dan Dampak Kejadian Hujan yang mengguyur wilayah Provinsi Sulawesi Tenggara termasuk Kota Kendari pada tanggal 9 Mei 2026 sejak dini hari menyebabkan terjadinya banjir di Kelurahan Lepo-Lepo, Kecamatan Baruga, Kota Kendari. Berdasarkan laporan dari Satgas Balai Penataan Bangunan, Prasarana, dan Kawasan (BPBPK) Sulawesi Tenggara telah terjadi banjir yang melanda Kelurahan Lepo-Lepo, Kecamatan Baruga, Kota Kendari pada Sabtu, 09 Mei 2026 sekitar pukul 17.40 WITA. Banjir tersebut memberikan dampak kepada 126 KK dan 137 jiwa.

BERITA KEJADIAN

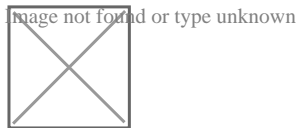

<https://kendariinfo.com/hujan-deras-pohon-tumbang-timpa-pengendara-motor-dan-mobil-di-kendari/>
Analisis lengkap MEWS

II. DATA PENGAMATAN SYNOPTIK

POS HUJAN	CURAH HUJAN / KECEPATAN ANGIN

III. ANALISIS METEOROLOGI

A. SKALA GLOBAL

INDIKATOR	KETERANGAN
------------------	-------------------

El Niño Southern Oscillation (ENSO)	+0.39, nilai ini mengindikasikan ENSO tidak berpengaruh terhadap peningkatan pola konvektif di sebagian wilayah Indonesia.
Dipole Mode Indeks (DMI)	

B. SKALA REGIONAL

FENOMENA GELOMBANG ATMOSFER	Pola MJO terpantau aktif dan berada pada fase 2. Hal ini berkontribusi terhadap proses pembentukan awan hujan di wilayah Indonesia. Secara spasial aktif di wilayah Sulawesi Tenggara, berkontribusi terhadap pembentukan awan hujan di wilayah Sulawesi Tenggara. Gelombang atmosfer ekuatorial Rossby terpantau aktif secara spasial di wilayah Sulawesi Tenggara.
POLA ANGIN	Analisis streamline pada lapisan 925 hPa menunjukkan tidak terdapat daerah shearline maupun konvergensi di wilayah Sulawesi Tenggara. Sehingga tidak berpengaruh terhadap penguatan pembentukan awan hujan di wilayah Sulawesi Tenggara.
POLA TEKANAN UDARA	
KELEMBABAN UDARA	Kelembapan udara lapisan 925 hpa, 850 hpa, dan 700 hpa di wilayah Kota Kendari dan sekitarnya berturut-turut terpantau pada rentang 90% s.d 100%; 80% s.d 100%; 90% s.d 100% dan lapisan 500 hpa pada rentang 50% s.d 80% yang mengindikasikan kondisi atmosfer relatif lembab terutama pada lapisan atmosfer bawah hingga menengah. Hal ini signifikan terhadap pembentukan awan-awan hujan.
SUHU PERMUKAAN LAUT (SPL)	Suhu muka laut di wilayah perairan Sulawesi Tenggara berkisar antara 28°C s.d 31°C dengan anomali +0.0 °C hingga +1.5 °C, hal ini berkontribusi terhadap peningkatan penguapan dan menambah pasokan uap air.
DAERAH KONVERGENSI, KONFLUEN, BELOKAN ANGIN	

C. SKALA LOKAL

LABILITAS UDARA	
-----------------	--

D. CITRA SATELIT CUACA

ANALISIS CITRA SATELIT CUACA	???????
------------------------------	---------

E. CITRA RADAR CUACA

ANALISIS CITRA RADAR CUACA	Berdasarkan pantauan radar cuaca Kendari produk CMAX dBZ tanggal 09 Mei 2026 pukul 11:05 WITA terdapat awan dengan reflektivitas maksimum mencapai 25 s.d 40 dBZ.
----------------------------	---

IV. KESIMPULAN

<p>Berdasarkan analisis dinamika atmosfer, dapat disimpulkan bahwa kombinasi faktor regional dan lokal seperti MJO dan gelombang ekuatorial Rossby serta kondisi perairan sekitar Sulawesi Tenggara yang relatif hangat mempengaruhi peningkatan curah hujan dengan kategori sedang hingga lebat yang menyebabkan sungai-sungai meluap dan menggenangi jalan-jalan serta pemukiman penduduk di Kelurahan Lepo-Lepo, Kecamatan Baruga, Kota Kendari, Sulawesi Tenggara. Kondisi tersebut disebabkan karena akumulasi hujan yang berlangsung intens pada dua hari terakhir yaitu tanggal 08 s.d 09 Mei 2026.</p>
--

V. PROSPEK KEDEPAN

<p>Kondisi cuaca di Sulawesi Tenggara diperkirakan masih berpotensi terjadi hujan dengan intensitas sedang hingga lebat pada selang waktu tiga hari kedepan, serta masih terdapat potensi bencana hidrometeorologi.</p>

VI. INFORMASI PERINGATAN DINI

PERINGATAN DINI	PRODUK (GAMBAR/SCREENSHOOT)
------------------------	------------------------------------

NOWCASTING



Peringatan dini cuaca *nowcasting* untuk wilayah Kota Kendari dan sekitarnya telah dibuat dan disampaikan pada tanggal 09 Mei 2026 berlaku mulai pukul 12.50 WITA hingga pukul 14.50 WITA. Informasi peringatan dini cuaca tujuh harian di wilayah Sulawesi Tenggara telah didesiminasikan empat hari dan dua hari sebelum kejadian (yaitu tanggal 05 Mei 2026 dan 07 Mei 2026) melalui WA Group dan Media Sosial BMKG Sulawesi Tenggara.

VII. LAMPIRAN

1. Streamline

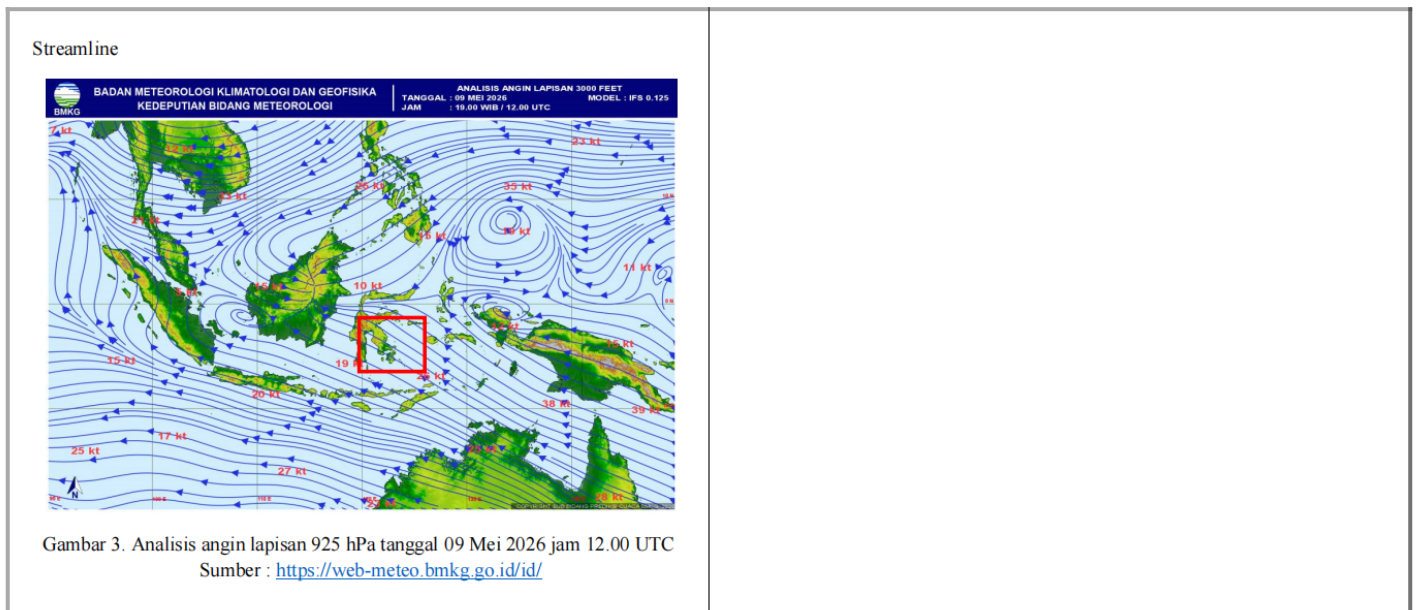

2. Suhu Muka Laut

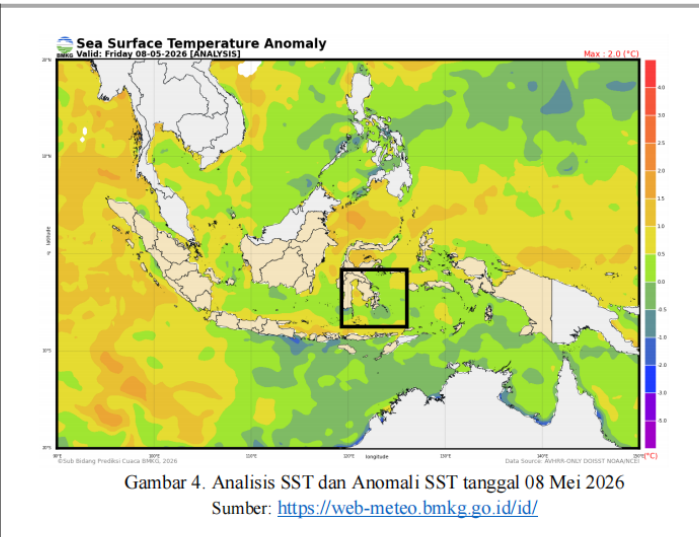
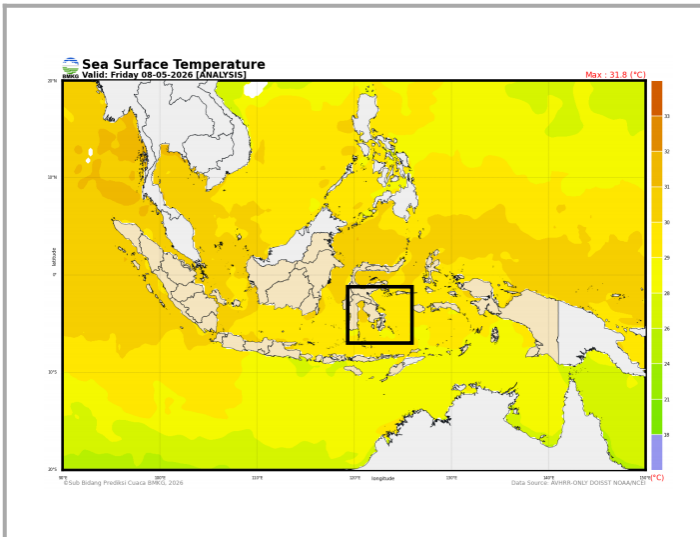

Gambar 4. Analisis SST dan Anomali SST tanggal 08 Mei 2026
 Sumber: <https://web-meteo.bmkg.go.id/id/>

3. Kelembaban Relatif

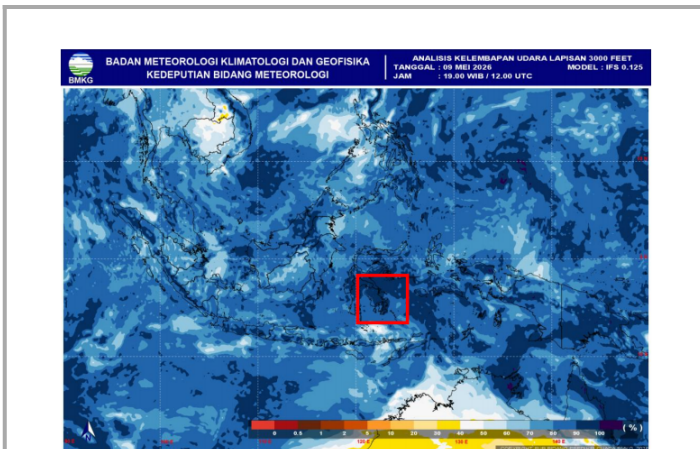

Gambar 5. Analisis kelembapan udara lapisan 925 hPa tanggal 09 Mei 2026 jam 12.00 UTC.
 Sumber: <https://web-meteo.bmkg.go.id/id/>

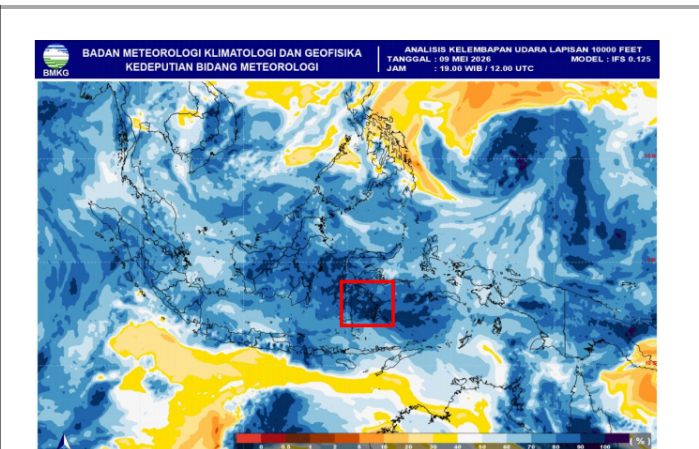

Gambar 7. Analisis kelembapan udara lapisan 700 hPa tanggal 09 Mei 2026 jam 12.00 UTC. Sumber: <https://web-meteo.bmkg.go.id/id/>

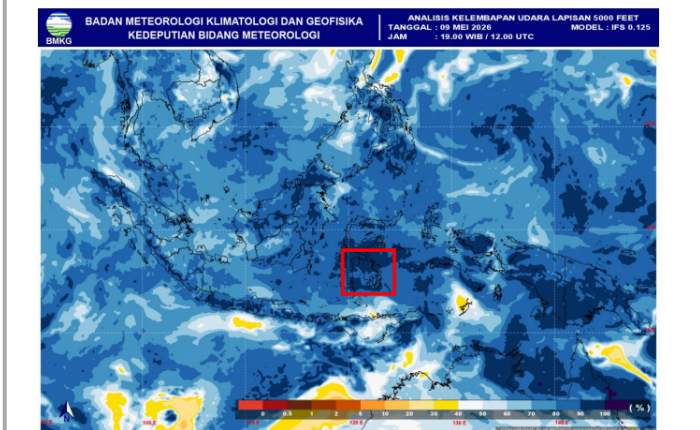

Gambar 6. Analisis kelembapan udara lapisan 850 hPa tanggal 09 Mei 2026 jam 12.00 UTC. Sumber: <https://web-meteo.bmkg.go.id/id/>

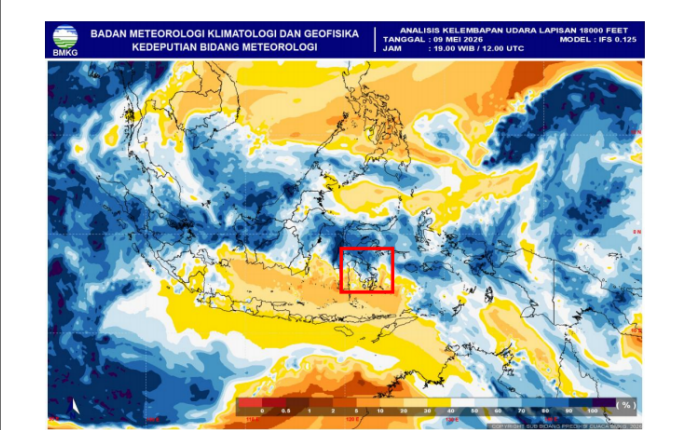

Gambar 8. Analisis kelembapan udara lapisan 500 hPa tanggal 09 Mei 2026 jam 12.00 UTC. Sumber: <https://web-meteo.bmkg.go.id/id/>

4. Citra Satelit Cuaca

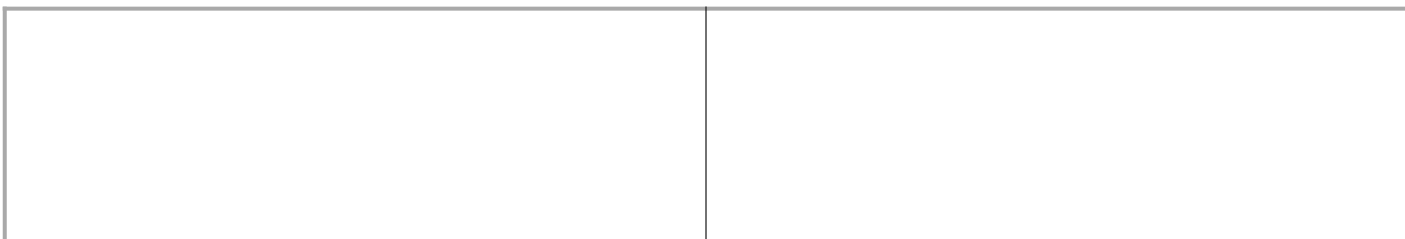

5. Citra Radar

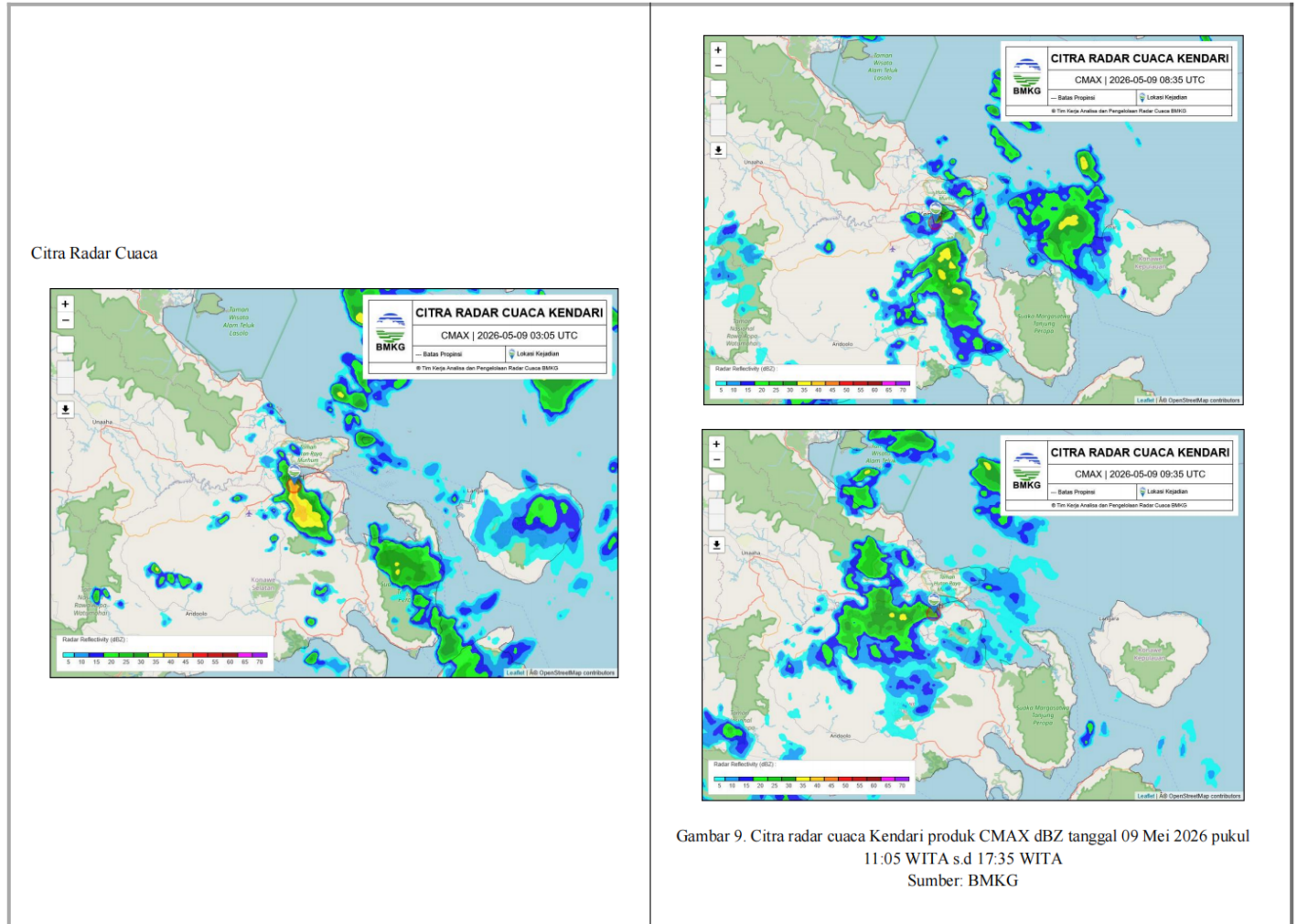

6. Peta Isohyet

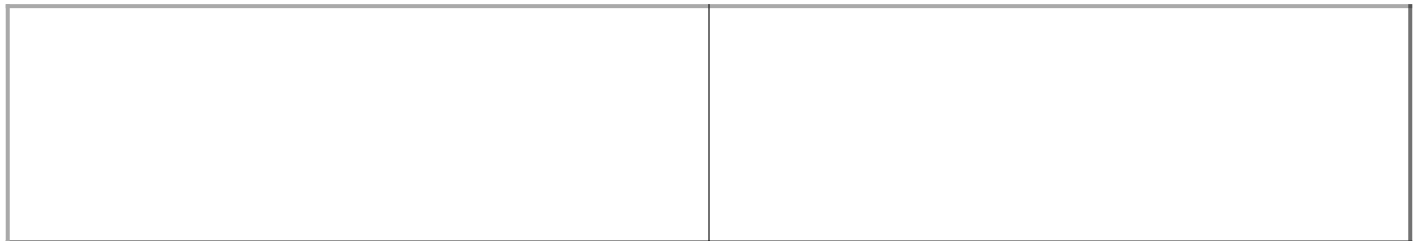

7. Peta GSMAP

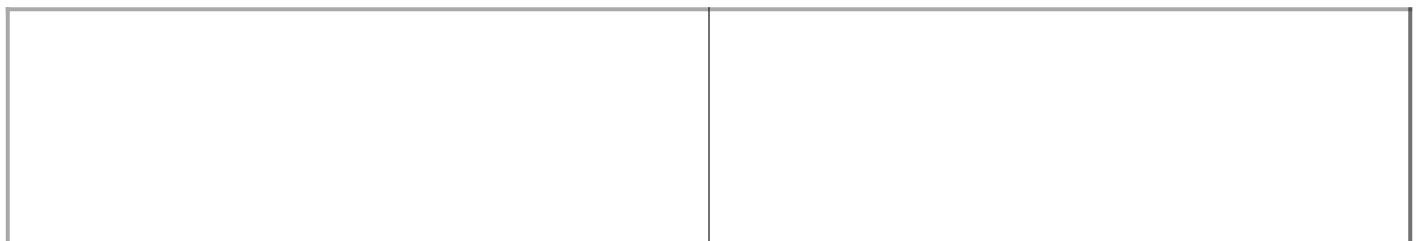

8. Profil Udara Atas

--	--

9. Data Sinoptik

--	--

10. Lintasan Siklon Tropis

--	--

11. Peta Kebakaran Hutan

--	--

12. Indeks Lokal

--	--

13. Lainnya

1 NINO3.4 (ENSO)

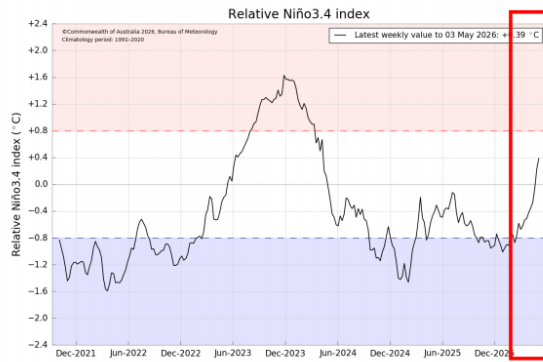

Gambar 1. NINO3.4

Sumber : <https://www.bom.gov.au/climate/enso/indices.shtml>

2 OLR dan MJO

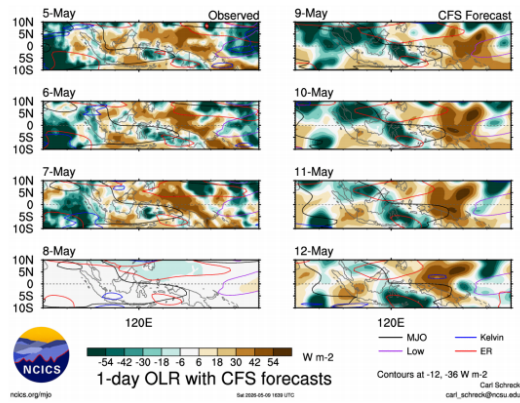

Gambar 2. OLR dan MJO

Sumber : <https://ncics.org/>

Sulawesi Tenggara, 10 Mei 2026
Prakirawan Cuaca

I Made Wahyu Gana Putra, S.Tr., M.Geo

Diunduh pada: 26 Mei 2026 23:55:24 WIB