



**ANALISIS CUACA PADA KEJADIAN ANGIN KENCANG, HUJAN LEBAT, PETIR
DI
TANGGAL 03 APR 2026**

I. INFORMASI KEJADIAN

LOKASI	Kabupaten Sleman, Yogyakarta
TANGGAL	03 April 2026 21:30 WIB (Malam)
DAMPAK	Pohon Tumbang, Bangunan Rusak, Gangguan Transportasi Pada hari Jum'at 3 April 2026 BPBD Pusdalops PB DIY melaporkan telah terjadi dampak bencana hidrometeorologi yang disebabkan hujan dengan intensitas sedang hingga lebat mulai 14.00 WIB hingga 17.00 WIB di Kab. Sleman (Depok dan Cangkringan) (laporan sementara). Berdampak berupa Pohon tumbang menimpa rumah, jaringan listrik, jaringan internet, menutup akses jalan.

BERITA KEJADIAN

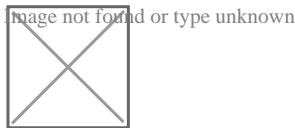

Respon Cepat UPT DI Yogyakarta

II. DATA PENGAMATAN SYNOPTIK

POS HUJAN	CURAH HUJAN / KECEPATAN ANGIN

III. ANALISIS METEOROLOGI

A. SKALA GLOBAL

INDIKATOR	KETERANGAN
El Niño Southern Oscillation (ENSO)	

B. SKALA REGIONAL

FENOMENA GELOMBANG ATMOSFER	
-----------------------------	--

POLA ANGIN	Berdasarkan analisa streamline tanggal 3 April 2026 jam 00.00 UTC terlihat angin Timuran mulai dominan bertiup di wilayah Indonesia, terpantau pola siklonik dan konvergensi serta shearline di wilayah Indonesia, kecepatan angin di wilayah DIY terpantau 17 kt.
POLA TEKANAN UDARA	Berdasarkan analisa tekanan udara permukaan laut tanggal 3 April 2026 jam 00.00 UTC, terpantau adanya wilayah LPA di utara Australia.
KELEMBABAN UDARA	Berdasarkan analisis kelembapan udara tanggal 3 April 2026 jam 00.00 UTC, kelembapan udara pada Gradien 3.000 ft hingga paras 850 mb (5.000 ft), 700 mb (10.000 ft) berkisar antara 70 - 95 %, kondisi tersebut mengindikasikan kandungan uap air yang sangat basah dilapisan bawah mendukung pertumbuhan awan-awan konvektif hingga lapisan tinggi (10.000 feet) di wilayah DIY.
SUHU PERMUKAAN LAUT (SPL)	Analisis anomali suhu muka laut di Perairan Selatan Jawa dan Laut Jawa tanggal 3 April 2026 mengindikasikan suhu muka laut umumnya relatif hangat (29-30 C) dengan anomali sebesar 0.0 – 1.0 C, sehingga menunjukkan potensi penguapan yang relative tinggi untuk mendukung pertumbuhan awan-awan konvektif.
ANGIN	Berdasarkan analisis angin pada lapisan Gradien 3.000 ft hingga paras 850 mb, 700 mb, dan 500 mb tanggal 3 April 2026 jam 00.00 UTC, terlihat pola angin di wilayah Indonesia dominan bertiup dari arah Timuran dengan kecepatan 24 - 45 km/jam (13 - 22 kt). Terpantau pola siklonik dan konvergensi di Laut Jawa dan Sumatera pada paras 850 - 500 hPa, sehingga mendukung pertumbuhan awan hujan di wilayah DIY

C. SKALA LOKAL

LABILITAS UDARA	
-----------------	--

D. CITRA SATELIT CUACA

ANALISIS CITRA SATELIT CUACA	Berdasarkan citra satelit HIMAWARI-8 tanggal 3 April 2026 jam 12.00 – 18.00 WIB terpantau pertumbuhan awan konvektif di timur DIY yang bergerak dan berkembang ke wilayah DIY. Suhu puncak awan mencapai (-) 69 – (-) 80 0C yang terjadi pada siang-sore hari.
------------------------------	--

E. CITRA RADAR CUACA

ANALISIS CITRA RADAR CUACA	Berdasarkan citra radar tanggal 3 April 2026 jam 12.00 – 18.0 WIB, terlihat adanya pertumbuhan awan-awan hujan di Kab. Gunungkidul dan Kab. Sleman, awan konvektif mulai muncul dan tumbuh di sebelah timur DIY lalu berkembang dan meluas ke seluruh wilayah DIY terutama wilayah utara DIY. Berdasarkan verifikasi warna legend radar, maka pada jam tersebut menunjukkan hujan intensitas sedang - lebat yang dapat disertai kilat/petir dan angin kencang.
----------------------------	--

IV. KESIMPULAN

<p>Berdasarkan analisis data pantauan citra satelit & radar cuaca, serta hasil analisa dinamika atmosfer-laut hari Selasa 3 April 2026 menunjukkan kejadian cuaca ekstrem berupa hujan berintensitas sedang hingga lebat disertai angin kencang yang menyebabkan terjadinya pohon tumbang, kerusakan rumah/bangunan, fasilitas umum, jaringan listrik, jaringan internet, kendaraan, baliho, dan gangguan akses jalan. Lokasi kejadian bencana hidrometeorologi terjadi di Kab. Sleman (Kapanewon Depok, Kapanewon Cangkringan) yang disebabkan oleh adanya aktifitas awan-awan konvektif pada siang-sore hari. Suhu Muka Laut yang cukup hangat (29-30) C dan anomali Suhu Muka Laut (0.0 – 1.0) C sehingga mendukung pertumbuhan awan hujan yang terkonsentrasi di wilayah utara DIY pada siang – sore hari. Dengan kondisi tersebut diperkuat dengan profil kelembapan udara vertikal yang basah, serta proses konvektif yang cukup kuat oleh pemanasan matahari pada siang hari maka mempermudah terbentuknya awan awan konvektif. Keadaan ini menimbulkan hujan berintensitas lebat yang disertai angin kencang pada siang-sore hari di wilayah D.I Yogyakarta.</p>
--

V. PROSPEK KEDEPAN

<p>Berdasarkan analisa perkembangan dinamika atmosfer-laut untuk 2-3 hari ke depan menunjukkan potensi hujan dengan intensitas sedang-lebat dapat disertai kilat/petir dan angin kencang dominan pada siang hingga sore hari dapat terjadi di wilayah utara DIY.</p>
--

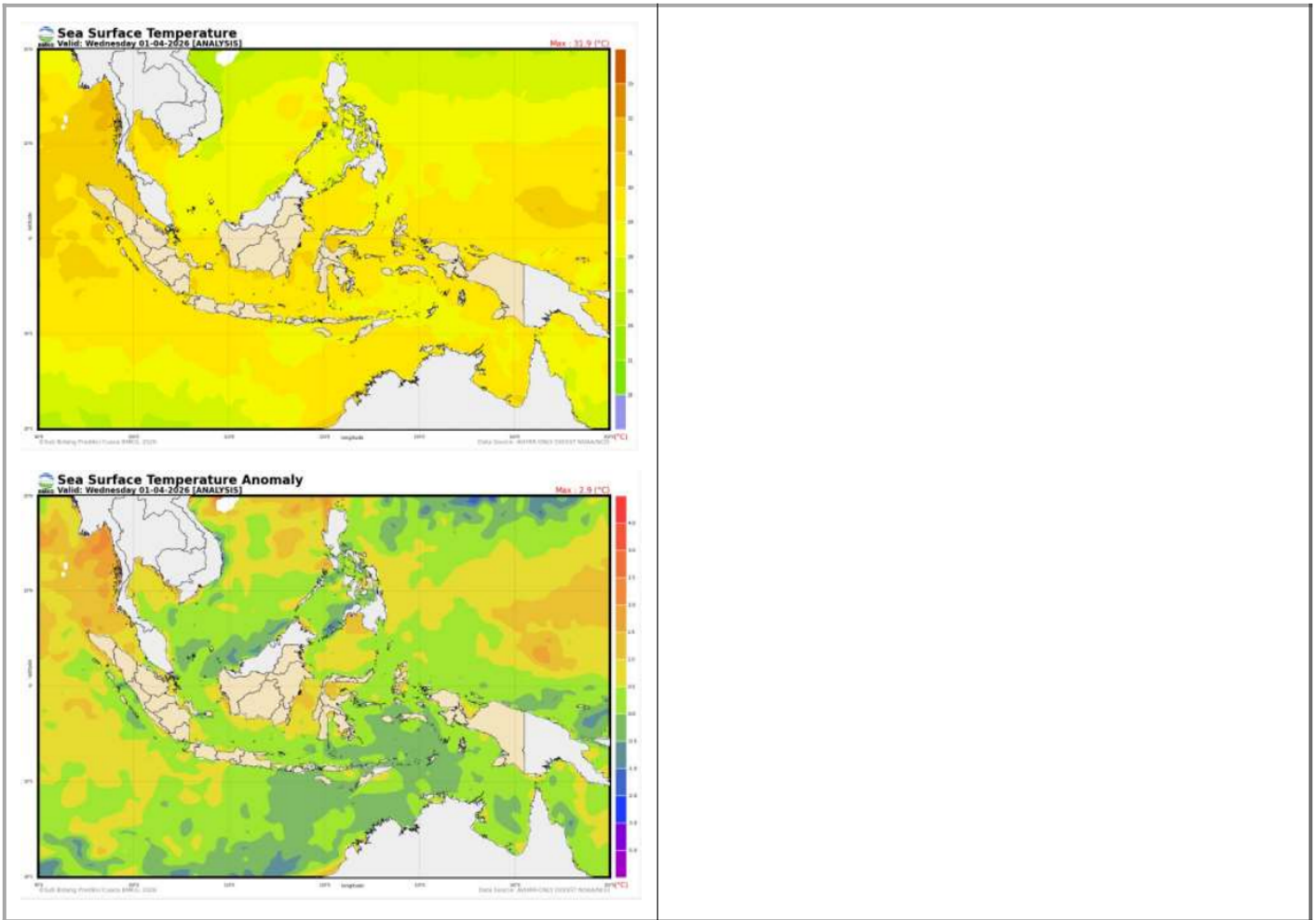

3. Kelembaban Relatif

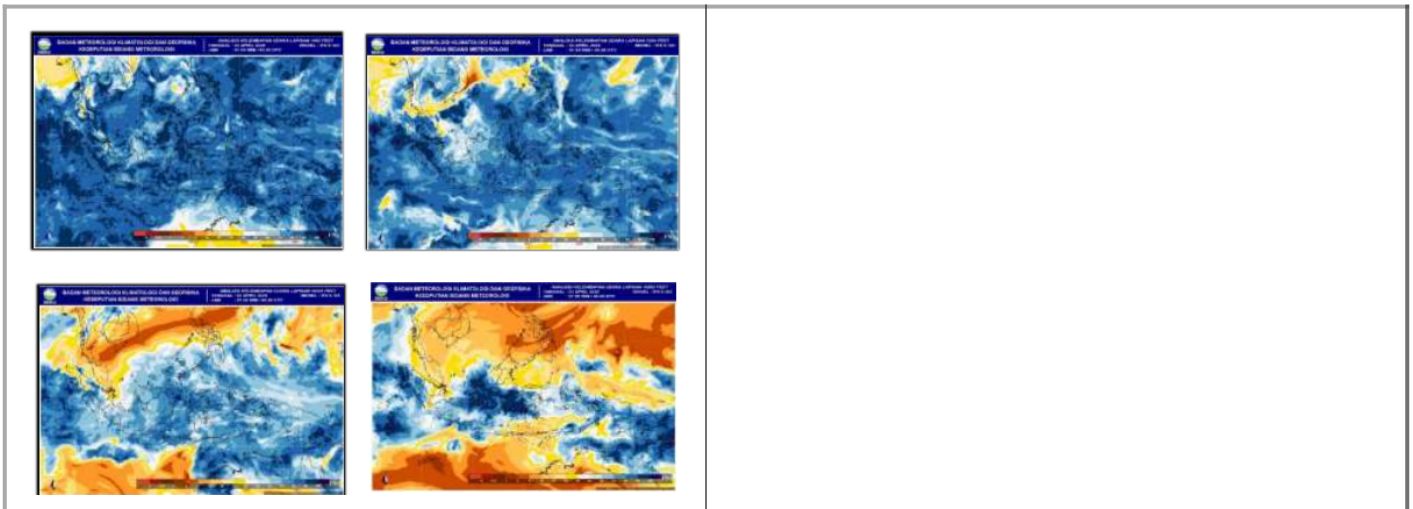

4. Citra Satelit Cuaca

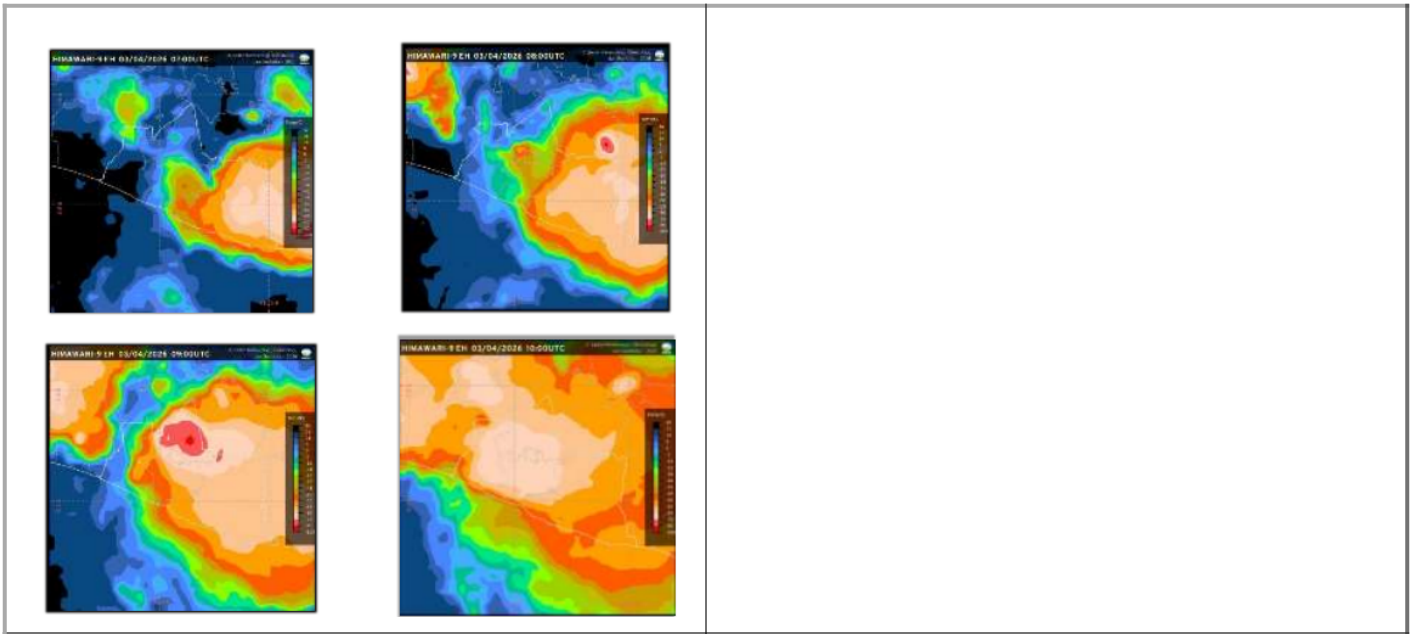

5. Citra Radar

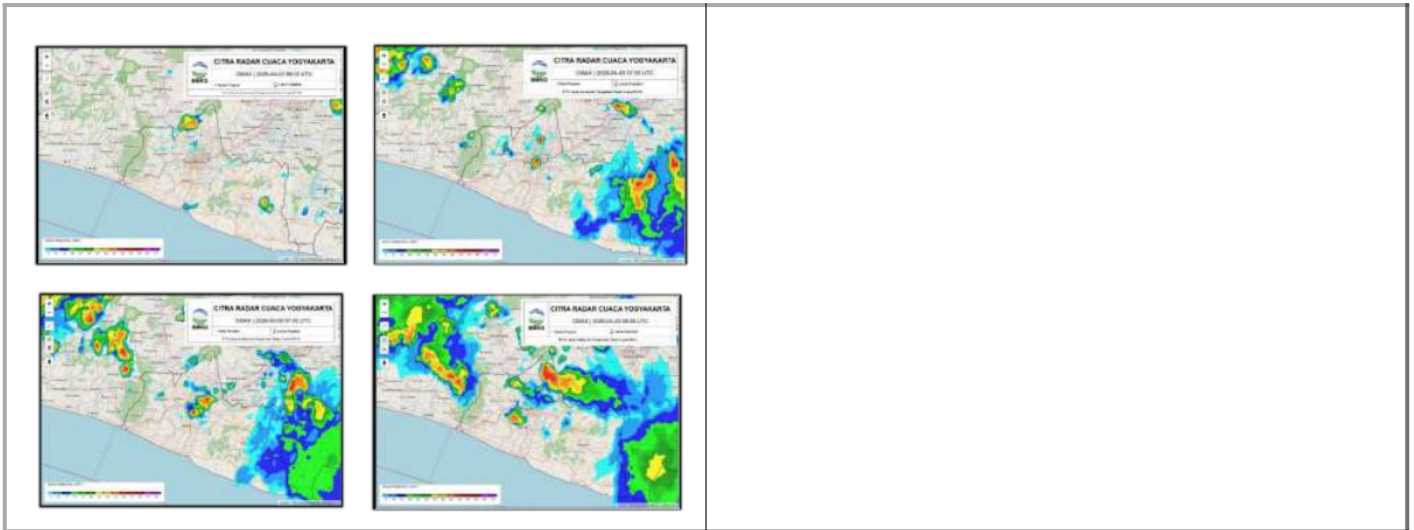

6. Peta Isohyet

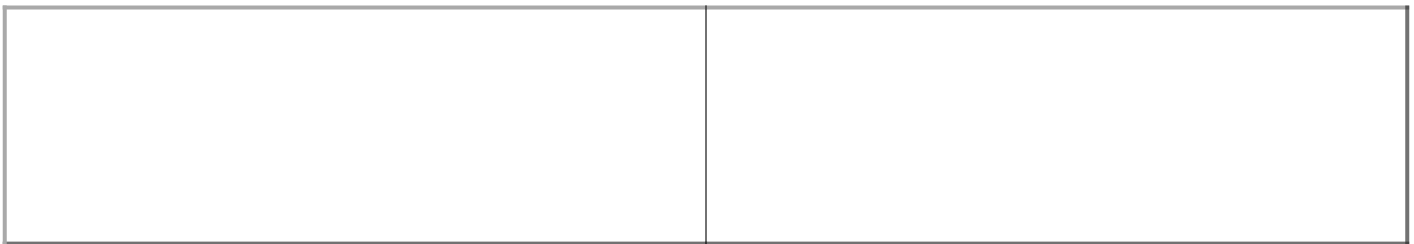

7. Peta GSMAP



8. Profil Udara Atas

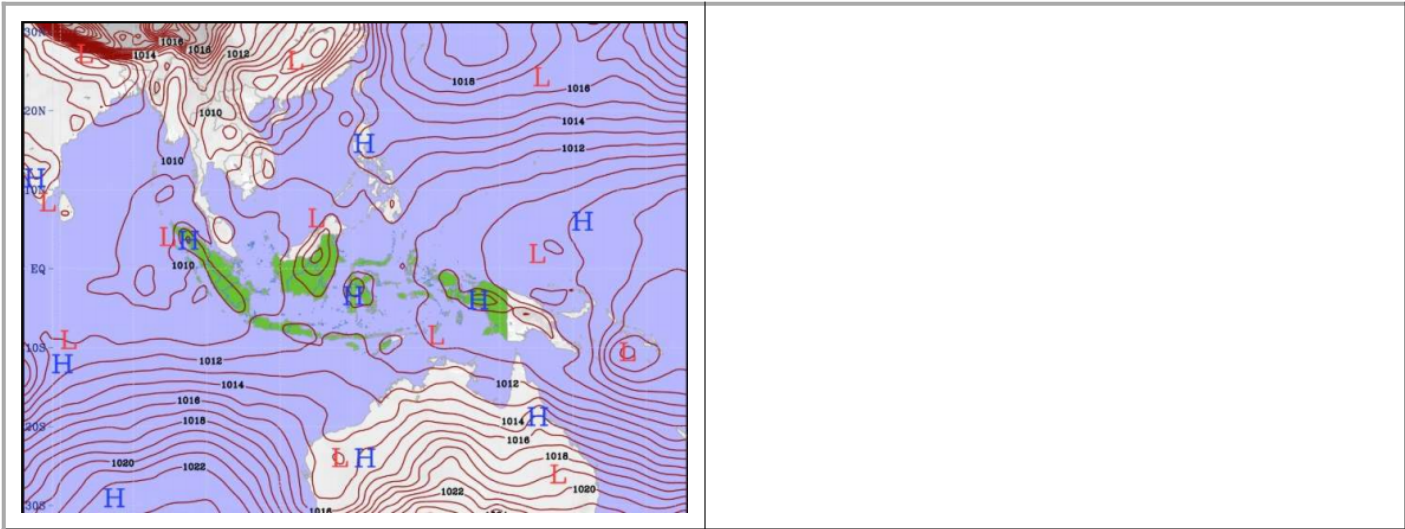

9. Data Sinoptik

--	--

10. Lintasan Siklon Tropis

--	--

11. Peta Kebakaran Hutan

--	--

12. Indeks Lokal

--	--

13. Lainnya

--	--

Kulon Progo, 3 April 2026

PRAKIRAWAN

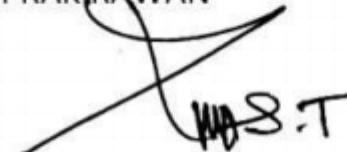

RAHMAD TAULADANI, S.Si., M.Si

NIP. 198507272008121001

Diunduh pada: 05 April 2026 01:43:57 WIB